



POLISH
TOURISM
ORGANISATION



POLAND
CONVENTION
BUREAU



Świętokrzyskie
Convention
Bureau

Lokalna Organizacja
Turystyki
i Hotelarstwa Gór
Świętokrzyskich



Society for
Incentive
Travel
Excellence



**FAM TRIP DESTINATION POLAND: Dawno Cię tu nie było -
Świętokrzyskie czaruje – Bilet do Raju,**

**aktywnie, smacznie (nie)winnie i optymistycznie 😊
22-25 czerwca 2023**



link do prezentacji Pani Justyny Pyć
<https://we.tl/t-PWAd9aJbag>

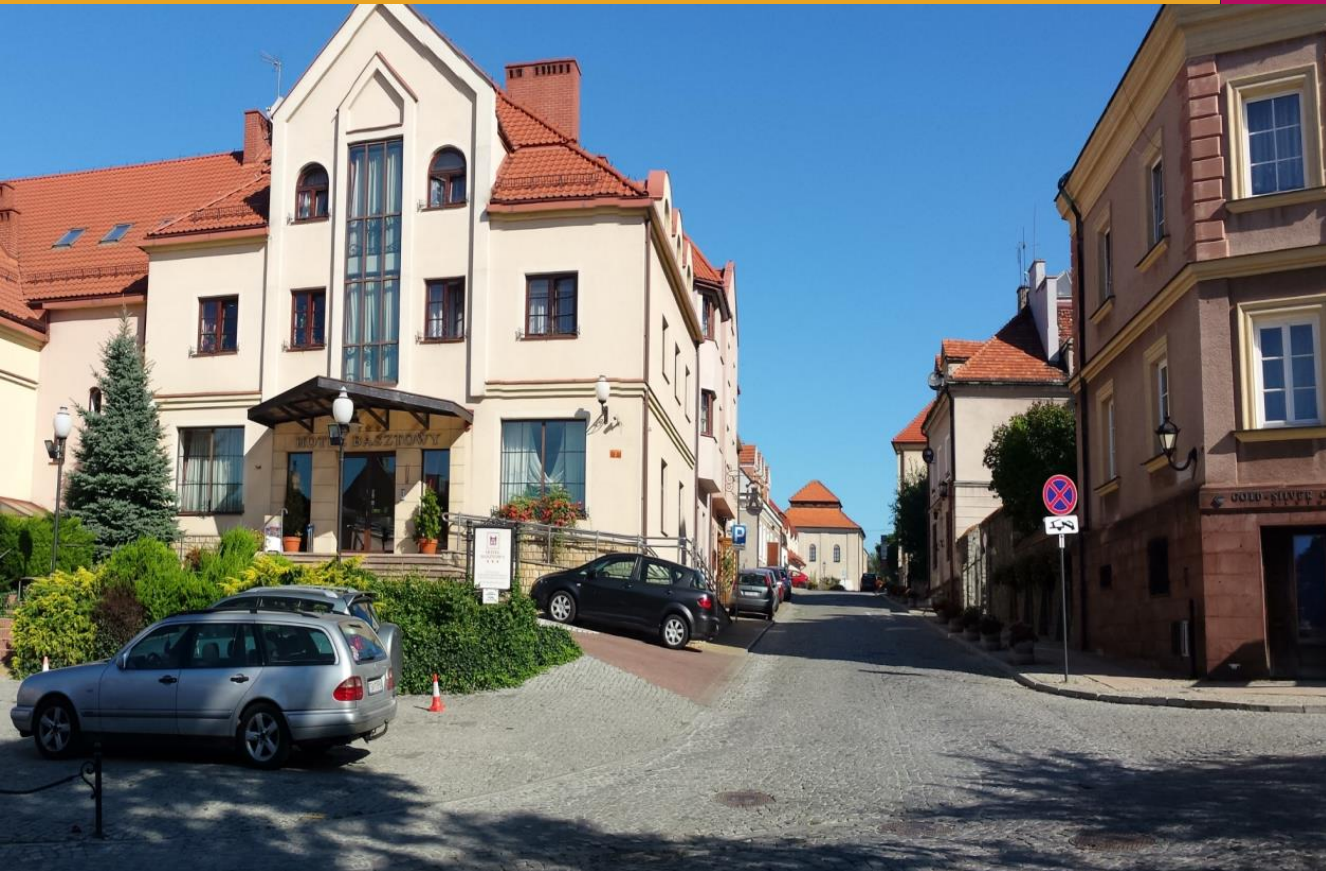

**Ośrodek Promowania
Przedsiębiorczości
Sandomierz**

pl. Ks. J. Poniatowskiego 2
27-600 Sandomierz, Poland
phone + 48 15 833 34 00
Justyna Pyć 693 351 202
Magdalena Kwiecień 601 411 616

fundacja@opiwpr.org.pl

www.opiwpr.org.pl

www.facebook.com/fundacjaOPP

HOTEL BASZTOWY, trzy gwiazdkowy hotel, Sandomierz,
PL. Ks.J. Poniatowskiego 2, www.hotelbasztowy.pl. 100 m od Rynku
31 pokoi, 57 miejsc. Sala bordowa, układ teatralny: 100 os.
Sala granatowa: 40 os. (układ teatralny), Restauracja Spizarnia, strefa masażu

Recepcja

[tel. +48 15 833 34 50](tel:+48158333450)

[tel. +48 668 643 765](tel:+48668643765)

[fax. +48 15 833 34 70](tel:+48158333470)

[e-mail: recepcja@hotelbasztowy.pl](mailto:recepcja@hotelbasztowy.pl)

Rezerwacje grupowe i konferencje_
[mail: m.antoniuk@hotelbasztowy.pl](mailto:m.antoniuk@hotelbasztowy.pl)



MAŁY RZYM,

trzy gwiazdkowy hotel, Sandomierz,

ul. Okrzei 9 www.malyrzym.pl. 400 m od dworca PKS

53 pokoje, 108 miejsc. Sala srebrna, układ teatralny: 220 os.

Sala czekoladowa: 40 os. (układ teatralny), Restauracja, basen, parking, produkty lokalne, altana.

Kierownik ds. konferencji: Aleksandra Komada, [+48 531 987 087](tel:+48531987087), konferencje@malyrzym.pl

Kierownik recepcji: Joanna Lasek, [48 535 709 099](tel:+48535709099), joanna.szal@malyrzym.pl

recepcja@malyrzym.pl, [+48 535 44 90 90](tel:+48535449090),

[+48 15 644 90 90](tel:+48156449090)



MAŁY RZYM, trzy gwiazdkowy hotel, Sandomierz, malyryzm.pl



Hotel Sarmata Zespół Dworski***, 27-600 Sandomierz, ul. Zawichojska 2. repcja@hotelsarmata.pl,

Recepcja, Tel. +48 15 833 47 00, +48 530 33 47 00. hotelsarmata.pl

40 pokoi w głównym budynku hotelowym, Łącznie: 50 pokoi w Hotelu Sarmata i 14 apartamentów przy ul. Zamkowej.

2 Apartamenty w Dworku Różanym,

8 Apartamentów w Dworku,

7 Apartamentów Furta Dominikańska oraz 7 Apartamentów Ucho Igielne. Apartamenty ulokowane są przy rynku Sandomierskim. Ul. Zamkowa, przy Hotelu Basztowym



Pojazdy elektryczne - meleksy - **Ula melexy** (14 meleksów 10-12 osobowych). Zwiedzanie Sandomierza tematyczne, legendy pisarze, historia.

Tel. 600 981 985 biuro@ulameleksy.pl ulameleksy.pl

Urszula Puzio, certyfikowany przewodnik świętokrzyski, pionierka zwiedzania Sandomierza elektrycznymi pojazdami. Dzisiaj to firma rodzinna.



CEZARY ŁUTOWICZ, mistrz złotniczy, który wprowadził krzemień pasiasty (sandomierski kamień optymizmu) do biżuterii po prawie 3500 lat. Galeria Autorska. pl. Poniatowskiego 4. tel. 697 364 565.

Sandomierz - światowa stolica krzemienia pasiastego !!!



WYSTAWA CZARY NAPARY, AKADEMIA ZIOŁOWA MARCINA Z URZĘDOWA. Sandomierz, Rynek 4, [574 639 690](tel:574639690), czarnapary.pl czarynaparysm@gmail.com



Akademia ziołowa Marcina z Urzędowa
Rynek 4, Sandomierz



Winnica św. Jakuba w Sandomierzu

ul. Staromiejska. Początek Sandomierskiego Szlaku Winiarskiego, również rowerowego i biegowego (pierwszy weekend września, Festiwal Biegowy w tym roku już trzeci. Od 5 km Nordic Walking po Max 70 km - bieg) po winnicach.

winnicaswjakuba.pl

- ▶ W 1226 roku w Sandomierzu zostaje założony przez św. Jacka Odrowąża klasztor dominikanów. Wraz z innymi braćmi przybył on z Włoch, skąd jak głosi legenda, przywiózł ze sobą nieznaną w Polsce odmianę orzecha włoskiego, która doskonale przyjęła się na sandomierskich ziemiach. Dużej wielkości owoce orzecha aż do dziś nazywane są na tę pamiątkę *Jackami*. Nie tylko ta roślina bardzo dobrze zadomowiła się na tym terenie. Sprzyjający klimat oraz zaangażowanie braci szybko doprowadziły do rozkwitu winnic. Włoski model uprawy winorośli był dla nich odniesieniem. Początkowo wino wytwarzane było dla własnych potrzeb liturgicznych, jednak już dwanaście lat po jej otwarciu, otrzymała ona certyfikat książeący na produkcję i sprzedaż wina w całej Europie. Niestety ze względu na zmiany klimatyczne oraz zawirowania historyczne wraz z kasatą naszego klasztoru po Powstaniu Styczniowym w 1864 roku zostaje zamknięta również winnica.



Na Sandomierskim Szlaku Winiarskim



- ▶ Enoturystyka - Sandomierski Szlak Winiarski - przykład zrównoważonej turystyki
- ▶ Uprawa winorośli w ciekawych krajobrazowo i historycznie siedliskach
- ▶ Zwiedzanie winnic i degustacja
- ▶ Pikniki kwitnącej winorośli
- ▶ Święto Młodego Wina (3 weekend Listopada - Sandomierz - Sandomierskie)



Restauracja Jadwiga, Club N51

Nadwiślańska oferta rekreacyjna
Manager: Jolanta Maciejewska
tel. 530 665 650

<https://n51.pl/restauracja/>



Nadwiślańska oferta: Rejs dubasem Sandomierką i wiślane opowieści Grzegorza Świtalskiego (do 12 os.). Tel. 601 616 44 <https://sandomierka.pl/> & Kapitan Tadeusz Prokop - <https://www.kapitan-prokop.pl/> Żegluga Śródlądowa, tel. 603 591 485 2 statki - do 200 osób - rejsy pod Góry Pieprzowe i do ujścia Koprzywianki.



SGT

SANDOMIERSKA GRUPA TERENOWA

Sandomierska Grupa Terenowa to grupa pasjonatów która od wielu lat zajmuje się turystyką, pojazdami terenowymi, a ponad wszystko przyjemnością życia :)

Proponujemy Państwu różne wycieczki po okolicach Sandomierza dla osób indywidualnych i grup zorganizowanych. Możesz z nami :

- wjechać w dzikie nieprzejezdne zakamarki, wąwozy i góry
- zobaczyć dolinę Wisły, kamieniołomy, naszą pustynię, bijące źródła
- zwiedzić muzeum wsi, stary młyn, austriacki reper, odwiedzić potomka Pietrowa lub przepłynąć promem Wisłę
- zobaczyć gdzie kąpią się dziki, żeremia bobrów, dzikie ptactwo na Wiślanych wyspach
- zrobić komuś niespodziankę, prezent w postaci szkolenia off road

Dopasujemy do Ciebie naszą wyprawę. Krótkie przejażdżki lub długie wyprawy, kiełbaska z ogniska lub grochówka to stałe elementy naszych wycieczek. Wyjątkowa natura z dużą dawką adrenaliny i błota.

Gwarantujemy że w milej atmosferze spędzisz z nami czas.

Dobrze trafiłeś zadzwoń.

PIOTR KUSAL tel. 510 146 948

ARTUR KACZKOŚ tel. 667 339 628

kontakt@sgt4x4.pl

WWW.SGT4X4.PL

WYCIECZKI PO OKOLICACH OFF ROAD

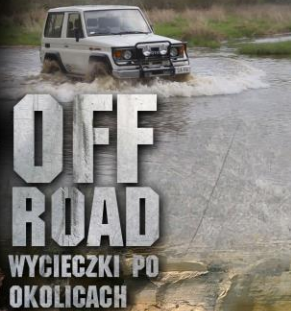

667 339 628

510 146 948

WWW.SGT4X4.PL

KONTAKT@SGT4X4.PL

<https://www.youtube.com/watch?v=rl4zF6wDdnI>



Winnica Nadwiślańska w Górach Pieprzowych.

Kamień Łukawski 8, 27-600 Sandomierz. Piotr Mamiński tel. 697 727 829,

Małgorzata Mamińska +48 603 489 081, <https://www.winnicanadwislanska.pl/>

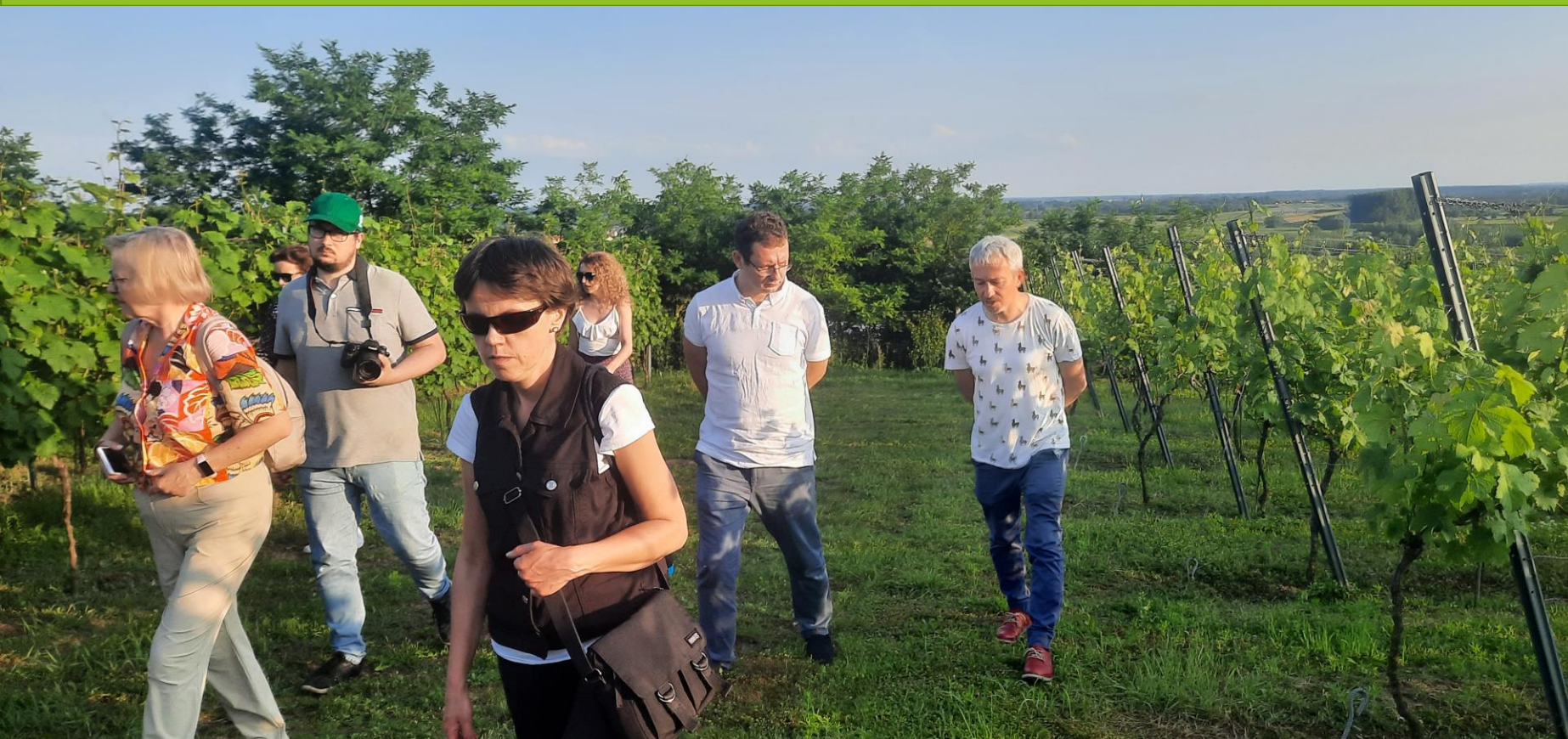

SŁOWIAŃSKIE BAJDUŁY.

aviatour.net.pl. Adres biura: Aviatour Biuro i Doradztwo Turystyczne
ul. Okrzei 2/6, 25-525 Kielce. swietokrzyskie@aviatour.net.pl
+48 661-688-822 lub +48 533-011-615



Restauracja Widnokrag, Opatowska 19, 27-600 Sandomierz, [+48 15 832 12 12](tel:+48158321212), WIDNOKRAG.COM.PL



**WARSZTATY ZŁOTNICZE Z KRZEMIENIEM PASIASTYM. W POSZUKIWANIU OPTYMIZMU -
pod okiem uznanych Twórców małych form złotniczych:
Marek Nowaczyk, Jacek Skrzyński, Ryszarda Paralusz-Krzesimowska i Mariusz Pajączkowski
GALERIA OTWARTA W SANDOMIERZU. <https://www.galeriaotwarta.pl/> 501 291 195,
Marek Nowaczyk 502 688 008**

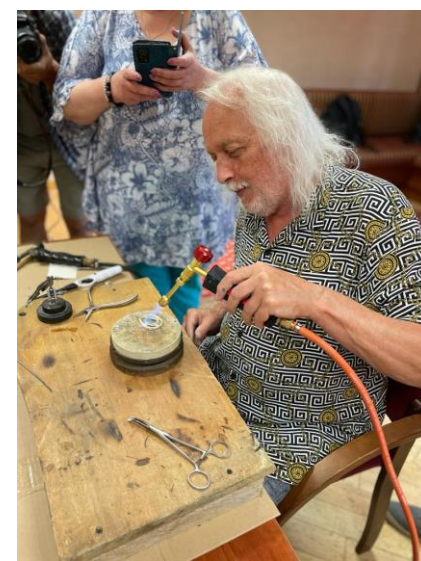

PAŁAC W KUROZWEKACH Zamkowa 3, 28-200 Kurozwęki

BROWAR POPIEL, BIZONY - safari.

<https://www.kurozweki.com/pl/>

- ▶ Recepcja i Rezerwacja czynna: pon.-pt. od 8:00 do 16:00; sob.-niedz. od 10:00 do 18:00; .
- ▶ tel. + 48 15 866 72 71
+ 48 15 866 72 72
recepcja@kurozweki.com
rezerwacje@kurozweki.com
- ▶ AURORE STRAPART BROWAR
- ▶ BROWAROPOPIEL.PL
- ▶ Kurozwęki, ul. Zamkowa 3
28-200 Staszów
- ▶ browarpopiel@gmail.com
[+48 15 866 74 09](tel:+48158667409)



PAŁAC W KUROZWEKACH Zamkowa 3,
28-200 Kurozweki
BROWAR POPIEL, BIZONY - safari.
<https://www.kurozweki.com/pl/browarpopiel.pl>



GRAND HOTEL& MEETING CENTER **** - KIELCE -UL. SIENKIEWICZA 78, 25-501 KIELCE. RECEPCJA: [+ 48 41 365 50 00](tel:+48413655000). grandhotelkielce.pl

hotel@grandhotelkielce.pl, - 122 POKOJE



**GRAND HOTEL & MEETING CENTER - KIELCE - UL. SIENKIEWICZA 78,
25-501 KIELCE. RECEPCJA: [+ 48 41 365 50 00](tel:+48413655000). grandhotelkielce.pl
hotel@grandhotelkielce.pl, - 122 POKOJE**



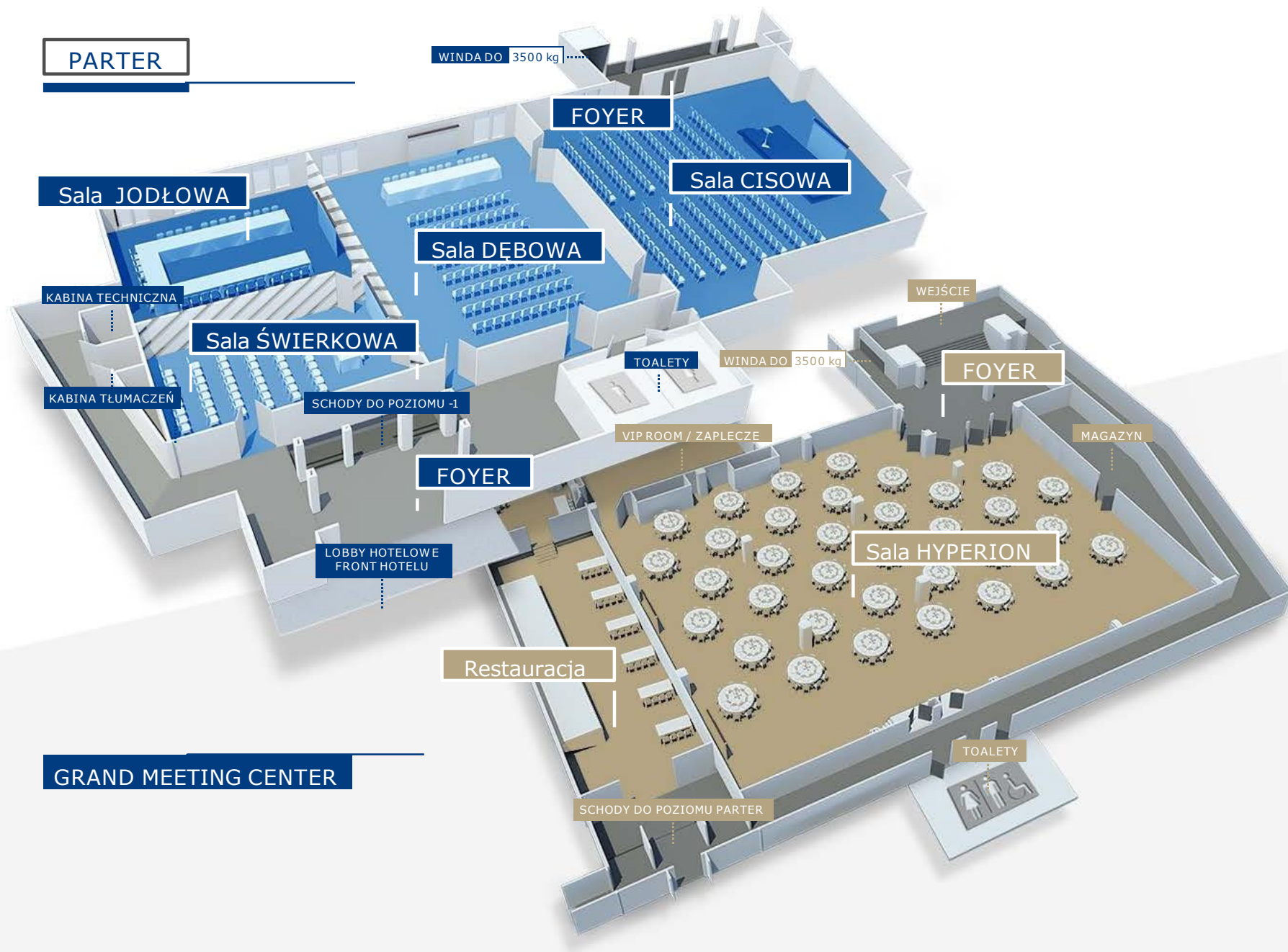

PARTER

WINDA DO 3500 kg

FOYER

Sala JODŁOWA

Sala CISOWA

Sala DĘBOWA

KABINA TECHNICZNA

WEJŚCIE

Sala ŚWIERKOWA

TOALETY

WINDA DO 3500 kg

FOYER

KABINA TŁUMACZEN

SCHODY DO POZIOMU -1

VIP ROOM / ZAPLECZE

MAGAZYN

FOYER

Sala HYPERION

LOBBY HOTELOWE FRONT HOTELU

Restauracja

GRAND MEETING CENTER

TOALETY

SCHODY DO POZIOMU PARTER



2000 m²
POWIERZCHNI EVENTOWYCH



11 SAL KONFERENCYJNYCH
od 17m² do 700m²



WINDA TOWAROWA
DO 3500 kg



BLISKO BIZNESU
100-170 km od największych miast w Polsce



STREFA GASTRONOMICZNA



118 POKOI i 4 APARTAMENTY



110 MIEJSC PARKINGOWYCH

ZABAWA I RELAKS

PIKNIKI FIRMOWE I IMPREZY INTEGRACYJNE



**WŁASNE ZAPLECZE
GASTRONOMICZNE
I GRILLOWE**



**TEREN OGRODZONY
I ZABEZPIECZONY**
parking dla aut i autokarów



GRY TERENOWE
questing i geocaching



TRASY ROWEROWE
również pod zawody



**UNIKATOWE ATRAKCJE
TURYSTYCZNE** w okolicy:
Jaskinia Raj, Muzeum Wsi Kieleckiej,
Zamek w Chęcinach



Centrum Neandertalczyka - JASKINIA RAJ,

Chęciny ul. Dobrzączka bn, 26-060 Chęciny. (+48) 41 346 55 18,
(+48) 41 306 71 17. <https://jaskiniaraj.pl/>, jaskiniaraj@lysogory.com.pl

**PIKNIKI FIRMOWE
I IMPREZY INTEGRACYJNE**





**ZIELNA CHATA LILIA KOWALEWSKA @GMAIL.COM, +48 796 777 320,
BELNO 2, ZAGNAŃSK 26-050**

Warsztaty wykonywania naturalnych kosmetyków na bazie ziół.

Centrum Neandertalczyka - JASKINIA RAJ, Chęciny ul. Dobrzączka bn, 26-060 Chęciny. (+48) 41 346 55 18, (+48) 41 306 71 17. <https://jaskiniaraj.pl/>, jaskiniaraj@lysogory.com.pl

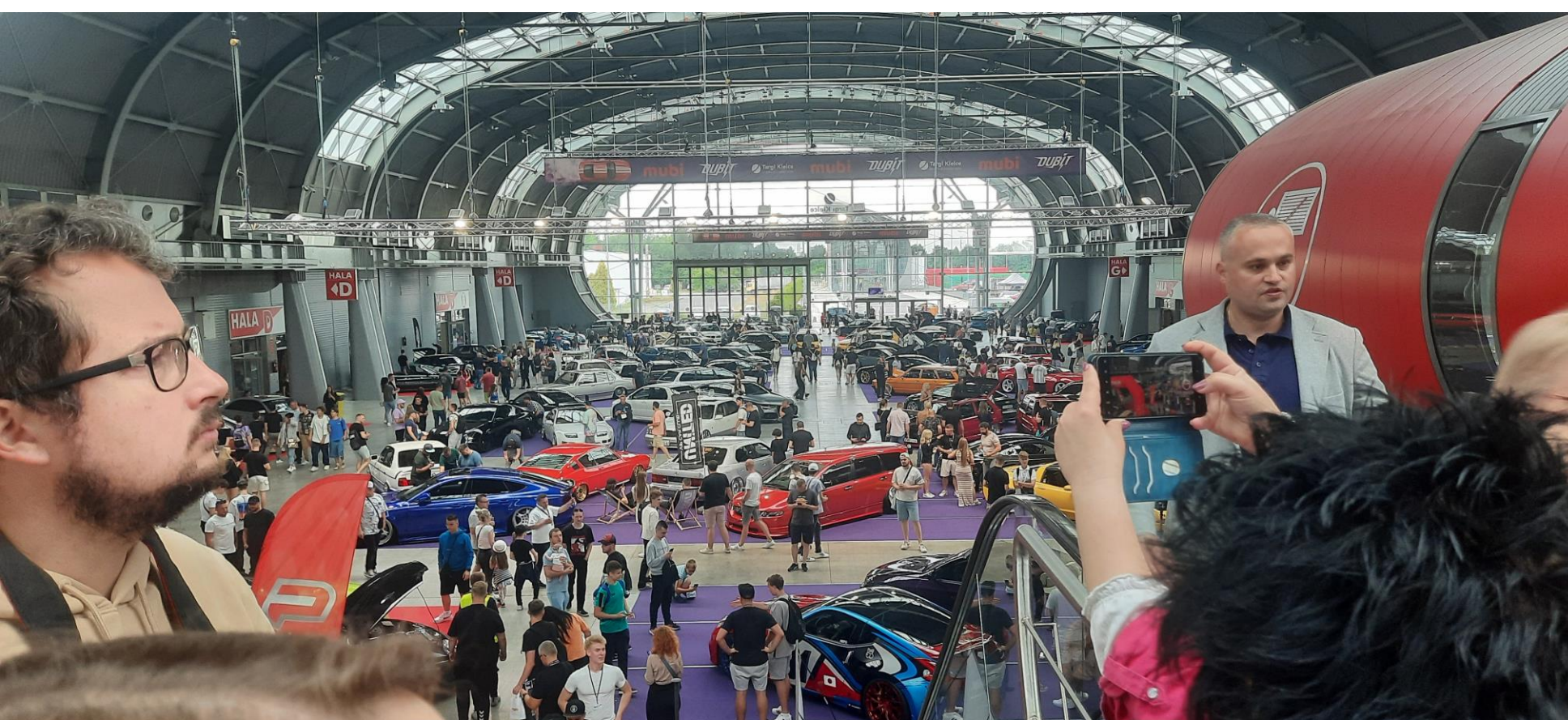

TARGI KIELCE - CENTRUM KONGRESOWE. Targikielce.pl, biuro@targikielce.pl, [+48 41 365 12 22](tel:+48413651222) , Targi Kielce S.A.
ul. Zakładowa 1, 25-672 Kielce, Poland

MUZEUM WSI KIELECKIEJ - Park Etnograficzny w TOKARNI

▀ miejsce z potencjałem spotkań z produktem lokalnym i integracja na łonie natury, w otoczeniu historycznych budynków

- ▶ mwk.com.pl
- ▶ Park Etnograficzny w Tokarni
- ▶ Tokarnia, ul. Krakowska 109
26-060 Chęciny
tel/fax: 41 315 41 71
tel. kom.: 519 467 107
Kasa: 515 458 649
e-mail: skansen@mwk.com.pl



karczmatokarnia.pl

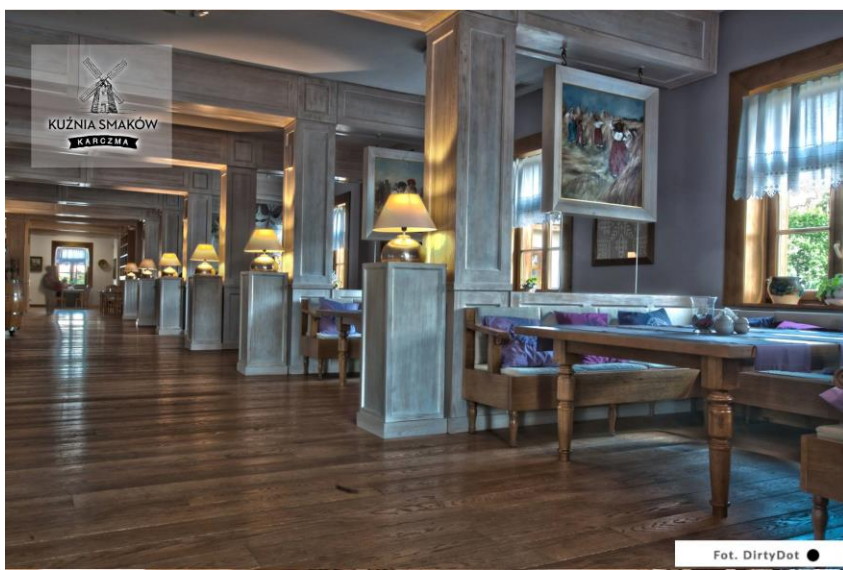

- ▶ Karczma Kuźnia Smaków
Tokarnia 303
26-060 Chęciny
- ▶ Restauracja, rezerwacja stolików:
tel. 531 433 809
- ▶ Marketing w godz. 10.00-18.00
- ▶ rezerwacje imprez
okolicznościowych
tel. 608 440 483
- ▶ e-mail: biuro@karczmatokarnia.pl

BIŃKOWSKI RESORT, HOTEL **, BASENY TROPIKALNE. Ul.**
Szczepaniaka 42, 25-043 Kielce. +48 41 340 36 00. Ramona Górecka Dyrektor
Sprzedaży i Marketingu, 509 521 423, r.gorecka@binkowskiresort.pl.
Binkowskihotel.pl. Pokoje w hotelu - 198, w Dworku Bińkowski 27 pokoi.

KONFERENCJE
[+48 41 340 35 12](tel:+48413403512)
[+48 41 340 35 13](tel:+48413403513)
konferencje@binkowskiresort.pl
resort.pl



CENTRUM GEOEDUKACJI I REZERWAT WIETRZANIA. centrum-geoedukacji.pl

- ▶ ul. Daleszycka 21
25-202 Kielce
- ▶ tel. 41/ 36 76 800 (telefon w sprawie rezerwacji jest dostępny od poniedziałku do piątku, w godzinach: 08:00 - 15:00)
- ▶ e-mail: rezerwacje@geonatura-kielce.pl



kadzielniakielce.pl/tyrolka-kadzielnia. TYROLKA KADZIELNIA. aleja Legionów,
25-501 Kielce, 576 368 382



HOTEL ODYSSEY ***** 42 pokoje

Hotel Odyssey Wellness & SPA Kielce

Dąbrowa 3, 26-001 Mastów Pierwszy,

41 317 44 00. HOTELODYSSEY.PL



PARK LEGEND w Nowej Słupi. Ul. Benedyktyńska 6 Nowa Słupia 26-006

- ▶ Budynek Hotelu Best Western Grand Hotel- 4 piętro
ul. Sienkiewicza 78
25-501 Kielce
- ▶ tel. 501 191 044
- ▶ biuro@parklegend.pl
- ▶ Dyrektor Małgorzata Wilk-Grzywna



PARK LEGEND w Nowej Słupi.

Ul. Benedyktyńska 6, Nowa Słupia 26-006



“

W prezentacji wykorzystano fotografie:

Katarzyna Batko

Michał Karalus

Magda Mazgaj

Madgalena Kowalczyk

archiwum: ROT Świętokrzyskie, Lokalna Organizacja Turystyki
i Hotelarstwa Gór Świętokrzyskich.

”

k.batko@swietokrzyskie.travel

Świętokrzyskie Convention Bureau

Ul. Sienkiewicza 78 IVP/2

25-501 Kielce

Rot Świętokrzyskie



Świętokrzyskie
Convention
Bureau